Проверено 1949 г.
78
1

ئورنبورغ مسلمان

موزيقا - درام جه‌معييه‌تى

ته‌ره‌فندان نوتاغه آلنغان

Сборникъ тюрко-татарскихъ національныхъ мотивовъ томъ 1й

تورك - تاتار كويله‌رى .

انچى بولم .

ماندالينا هه‌م ئسكريپكه ئوچون نوتا ئسولندا

«موزيقا-درام جه‌معييه‌تى» نشرى.

ئورنبورغ. ۱۹۱۹ يل .

Т 2302

بالا ميشكين. 1

Allegretto.

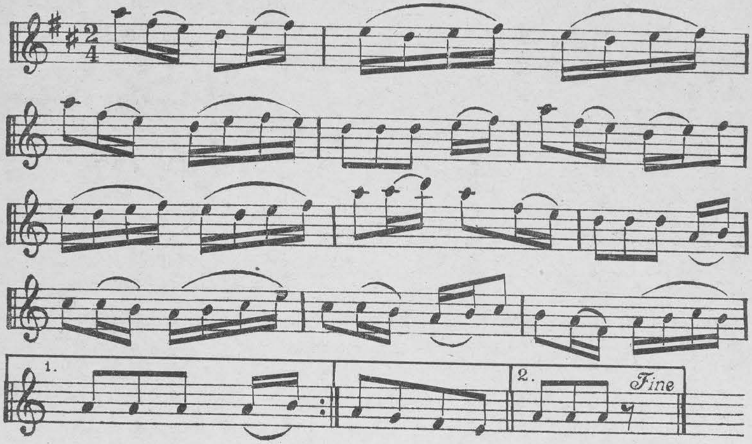

عبدالرحمن 2

Allegretto.

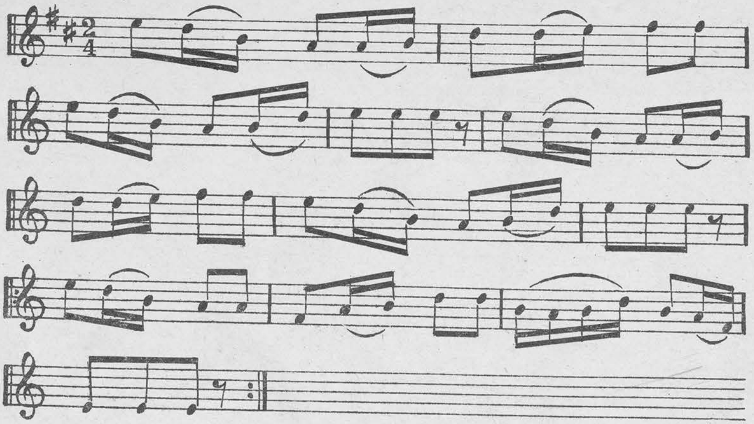

78

ئورنبورغ مسلمان

موزيقا - درام جەمعييەتى

تەرەفندان نوتاغه آلنغان

Сборникъ тюрко-татарскихъ національныхъ мотивовъ

Томъ 2-й

تورك - تاتار كويلەرى.

٢ نچى بولم.

ماندالينا هەم ئسكريپكه ئوچون نوتا ئسولندا

«موزيقا-درام جەمعييەتى» نشرى.

ئورنبورغ. ١٩١٩ يل.

Т.2302

سالقن چيشمه. 3

Andantino.

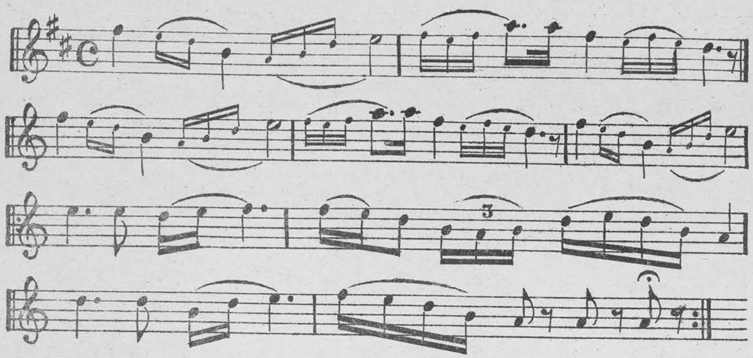

دنيادا. 4

Allegretto.

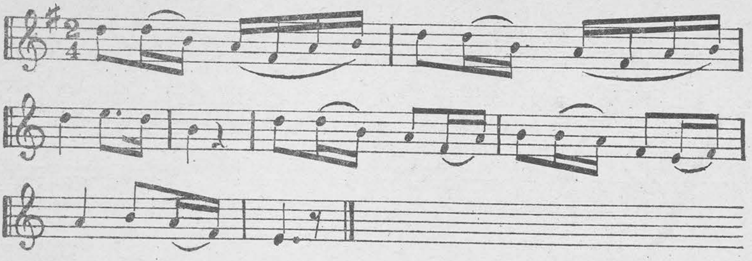

تفتيله‌و. 5

Andantino.

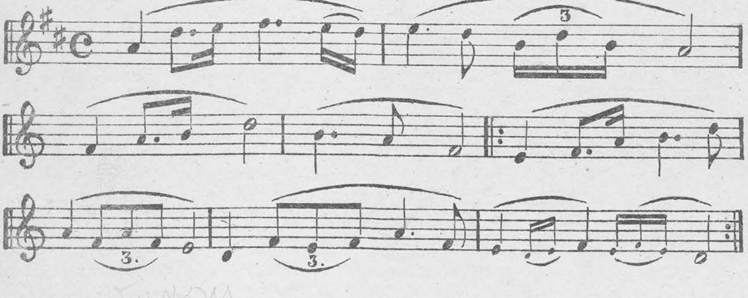

78

ئورنبورغ مسلمان

موزيقا ـ درام جەمعيیەتی

تەرەفندان نوتاعە آلنغان

Сборникъ

Тюрко-татарскихъ национальныхъ мотивовъ

Томъ 3-й

تورك ـ تاتار كويلەری.

۳ نچی بولم.

ماندالينا هەم ئسكريپكە ئوچون نوتا ئسولندا

«موزيقا-درام جەمعيیەتی» نشری.

ئورنبورغ. ۱۹۱۹ یل.

Т. С. С. Р.
Центральн...
Восточная Библиотека
230

زامانا. 6

Allegretto.

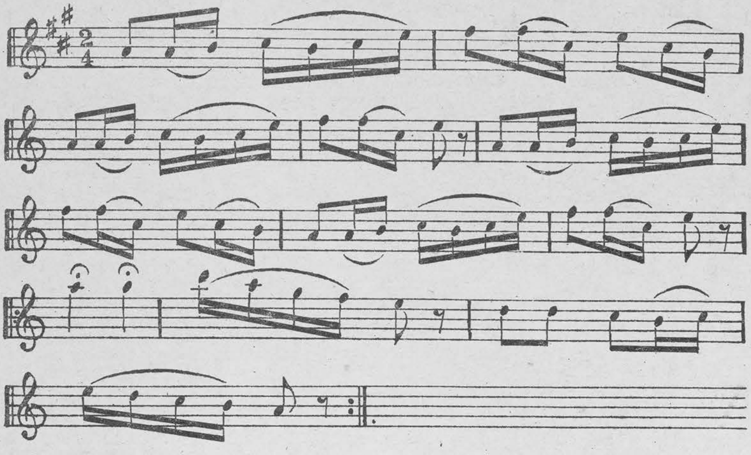

توقای مارشی. 7

Moderato.

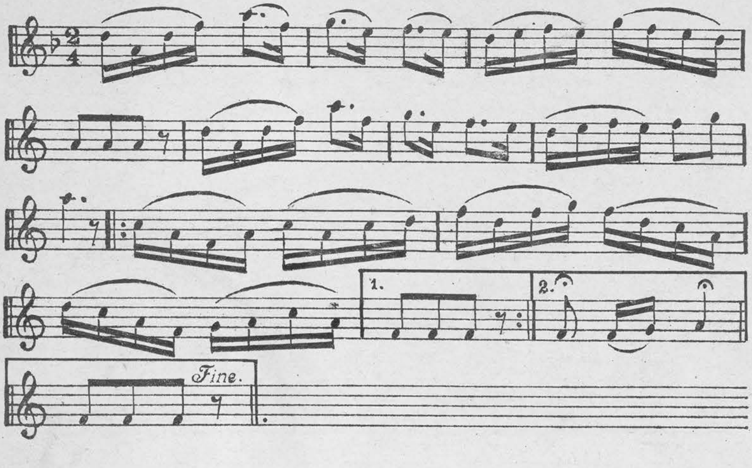

ایکی بیسته آراسی. 8

Allegretto.

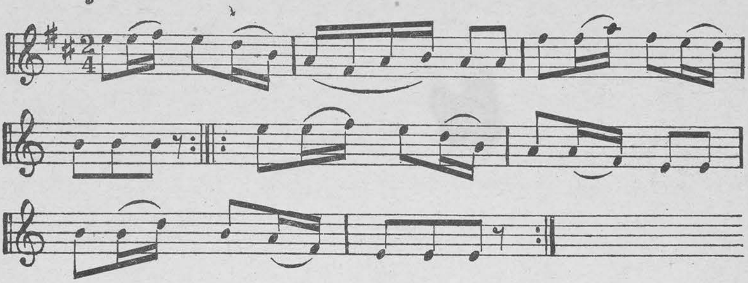

گول چه‌چه‌ك. 9

Moderato.

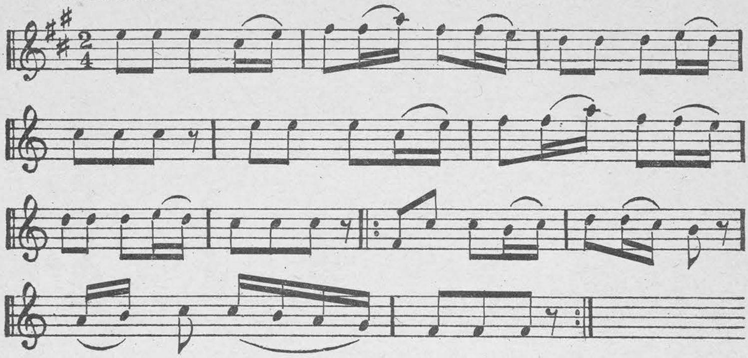

بایقال کول. 10

Allegretto.

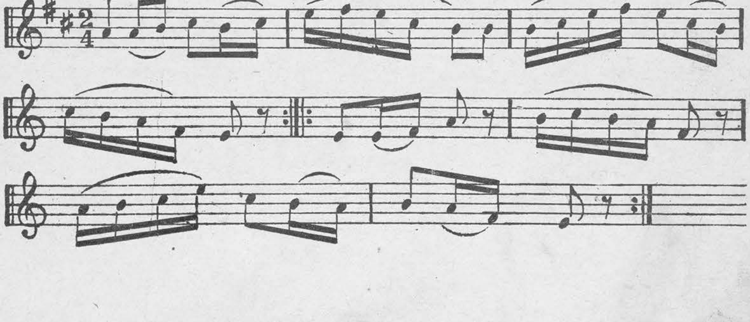

سوندی دەرت. 11

Moderato.

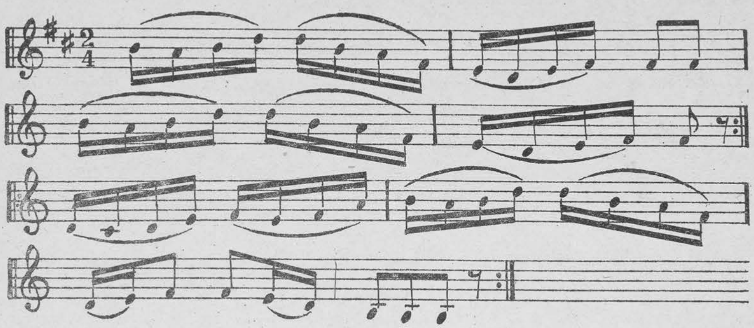

گناهسز. 12

Allegretto.

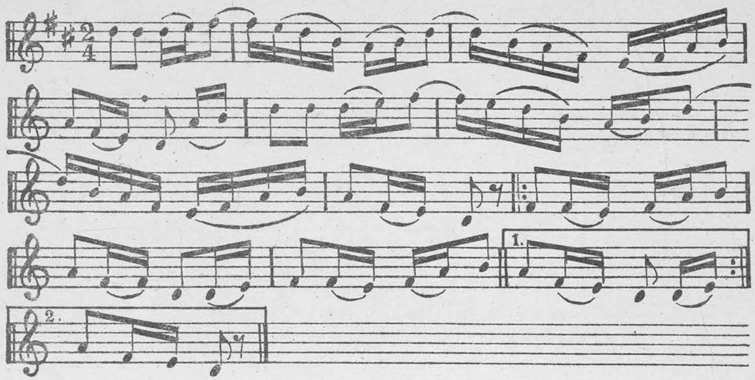

بیبی اسما. 13

Moderato.

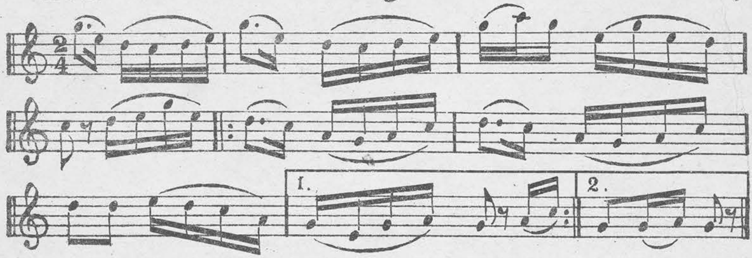

آلتون - كومش

14

Moderato.

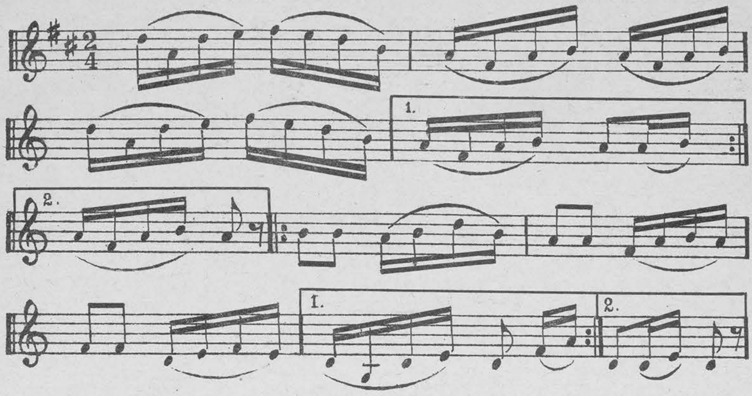

صزلا - ماماجان .

15
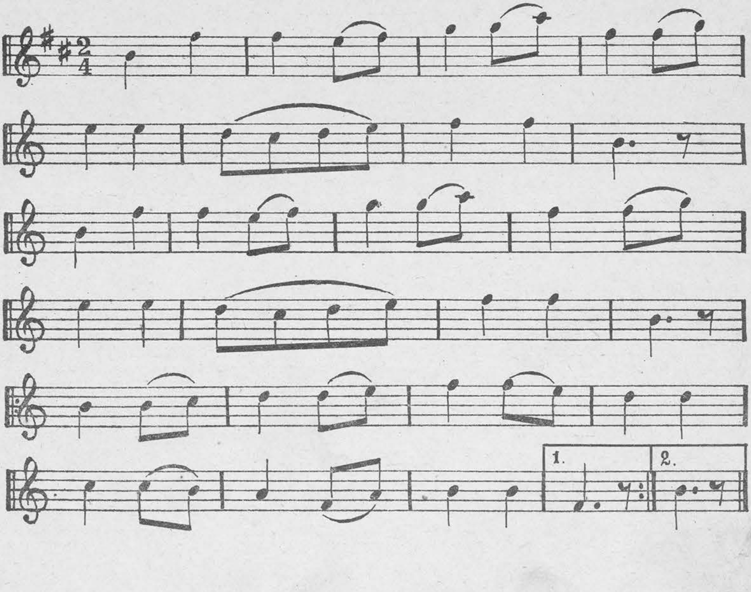
Andantino.